IMBALLAGGI2000 - Buste Postali Imbottite iM@il - Buste Imbottite per Spedizione - Buste con Pluriball Ideali per Spedire e…
★★★★☆ 551

I giovani e la forza delle idee: radio e giornalismo nelle scuole con il progetto "Esserci"

di **Redazione Cronaca** — 27 Ottobre 2022

Avezzano. Ricostruire la comunità e l'appartenenza al territorio colpito dal terremoto grazie a programmi radiofonici che permettono di esprimersi e di unire le giovani generazioni abruzzesi. È con questo obiettivo che, nel mese di ottobre, è partito, in tre scuole, il progetto "Esserci", ideato dalla Fondazione Media Literacy con l'aiuto del Consorzio L'Aquila 2009. A 13 anni dal violento terremoto che ha sconvolto la provincia e dopo un

PARTITA IVA
CON IL VOUCHER CONNETTIVITÀ
FIBRA
FINO A 2,5Gb/s
A PARTIRE DA
8,15€ AL MESE
MODEM E ATTIVAZIONE INCLUSI
SCOPRI ORA
Verifica caratteristiche e limitazioni.
BUSINESS

Notizie più lette

Investito da una moto pirata, muore 48enne: è caccia all'uomo 01
1772 SHARES

02 **A Sante Marie apre il Villaggio della Castagna, previste navette e area camper**
1922 SHARES

decennio di ricostruzione fisica del territorio il progetto si occupa della “ripartenza immateriale” e quindi di riconnettere la comunità abruzzese.

Acrobat Pro
Trasformalo in PDF.
Prova gratuita
Gestione finanziaria GXXO
Riepilogo annuale
Adobe

Con questo obiettivo la Fondazione Media Literacy ha regalato all’Istituto Comprensivo San Demetrio di Rocca di Mezzo, al Liceo Torlonia di Avezzano e all’Istituto Comprensivo di Celano tre radiokit e offrirà, fino a dicembre, lezioni di giornalismo per i ragazzi, coinvolgendoli attivamente e in maniera interattiva sulle tematiche sociali, ambientali e territoriali.
La Fondazione Media Literacy opera nelle scuole di tutta Italia nell’educazione ai media organizzando corsi di scrittura giornalistica e laboratori radiofonici, ma anche convegni e incontri di cultura e aggregazione giovanile, interagendo con le istituzioni locali e nazionali. La radio è uno strumento di comunicazione che, oltre ad abbattere le distanze fisiche, permette di esprimersi liberamente e di unire i ragazzi, riconnettendo reciprocamente e sensibilizzandoli su argomenti specifici. Il progetto prevede infatti corsi di formazione online e quattro workshop in presenza tenuti nelle classi dai giornalisti professionisti della Fondazione.
Le lezioni di tecnica radiofonica sono iniziate nel mese di ottobre e hanno già visto la partecipazione attiva degli alunni nelle dirette in onda sulle radio del network alla quale aderiscono molteplici scuole italiane. In questo modo i ragazzi, al al termine dei workshop, avranno raggiunto l’autonomia necessaria per poter realizzare delle trasmissioni, articoli e podcast per far conoscere, in maniera interattiva e più coinvolgente, il territorio d’appartenenza e, allo stesso tempo, connettere le varie voci e realtà abruzzesi.

L’IC di Rocca di Mezzo, nel cuore del Parco Nazionale del Sirente Velino, è stata la prima scuola a ricevere radiokit e incontri laboratoriali con i giornalisti della Fondazione realizzando così una serie di podcast incentrati sul racconto dell’altopiano delle Rocche, dal simpatico titolo di “Rocche&roll”. Puntate che raccolgono le voci di ragazzi e ragazzi della seconda media sull’importanza dello sci per l’Abruzzo, sulla tutela dell’orso marsicano e del fascino del Massiccio del Gran Sasso, il monte più alto dell’Appennino.

Raccogli le firme elettroniche ovunque ti trovi con Acrobat Pro DC.
Prova gratuita
Adobe

03 Emanuela Orlandi: prima della scomparsa, forse “attenzioni” da un alto prelato
610 SHARES

04 Vino novello, castagne e olio nuovo: a Treglio la 23esima edizione di “Borgo rurale”
537 SHARES

05 Premio Zingarelli 2022, narrativa: vince scrittrice abruzzese
478 SHARES

06 Possibile caduta di frammenti di un lanciatore spaziale cinese, in allerta 5 regioni italiane
473 SHARES

07 Questa non è la notte di Halloween
470 SHARES

Una radio per parlare, per connettersi, scoprire e riscoprire un territorio ferito, ma

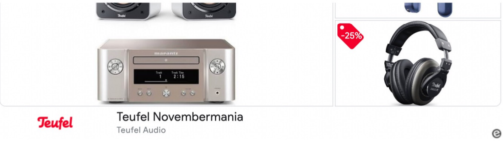

Teufel Novembermania
Teufel Audio

Potrebbe interessarti anche

Raccomandato da Outbrain

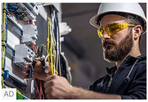

AD
Sei soddisfatto del tuo fornitore di elettricità? Ecco i fornitori con i…
(Offerte di elettricità | Ricerc…

AD
Obbligo di Fatturazione Elettronica per i…
(Fatture in Cloud)

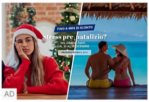

AD
Affronta il Natale con lo spirito giusto: fatti un regalo
(Alpitour)

POLIZIA
POLIZIA

Operazione “Hello bross L’Aquila” contro la mafia nigeriana, capo…

Rinviato il concerto previsto per domani nella chiesa di Santa…

AD
Quanto dura 1 milione di euro dopo i 55 anni?
(Fisher Investments Italia)

289€/mese*
FIAT 500X
AD
Fiat 500X a partire da 289€/mese. Richiedi gratuitamente un…
(aldautomotive.it)

AD
Cos'è il Regime Forfettario? Scopriamolo con la…
Ti stai chiedendo cos'è il regime forfettario?…
(fattureincloud.it)

Ricattata con foto false, la Pezzopane chiede un milione di…

Arago Design crea “La gallina retorica”: il nuovo oggetto di…

Adobe
Acrobat Pro
Gli altri
lo firmano.
Prova gratuita
FIRMA

AD

[Il modo migliore per depurare fegato? (detox casalingo)]

(Golden TREE)

AD

Quanto durano 500.000 € in Italia dopo i 55 anni?

(Fisher Investments Italia)

coopvoce
EVO
200
AD

Passa a CoopVoce entro il 10/11: 200 GB, minuti illimitati, 1000…

(CoopVoce)

Maiella, allevatori e ufficio

Doppia spaccata in via XX

[illegible] l'erba e po…

(Doggy Bravo)

azienda

Accedi al nostro sito e scopri le offerte…

(Würth Italia)

si adatta ai…

(Enel)

Ti protrebbe interessare anche

Segnalato dai cittadini, carabinieri arrestano spacciatore che si ribella al controllo

DI **REDAZIONE CRONACA** 4 NOVEMBRE 2022

Avezzano. I controlli antidroga disposti dalla compagnia carabinieri di Avezzano hanno portato all'arresto di una persona e al sequestro di...

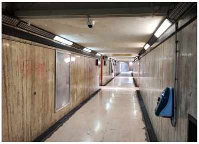

Commissioni interrotte e consiglio slittato: "L'Abruzzo ostaggio dei giochi di potere"

DI **LUNA ZULIANI** 4 NOVEMBRE 2022

L'Aquila. "Un Presidente di Regione debole e incapace di tenere salda la sua maggioranza. Il centrodestra in Abruzzo è...

Rinviato il concerto previsto per domani nella chiesa di Santa Maria a Mare

DI **LUNA ZULIANI** 4 NOVEMBRE 2022

Giulianova. Il concerto previsto per domani, 5 novembre, alle 21, nella chiesa di Santa Maria a Mare, a Giulianova Lido,...

Regione, oltre 11 milioni per la garanzia di occupabilità dei lavoratori

DI **LUNA ZULIANI** 4 NOVEMBRE 2022

L'Aquila. Ammontano ad 11 milioni 495mila 970 euro le risorse complessive stanziate per l'avviso pubblico finalizzato alla costituzione di un...

Al Gssi 48 studenti dal mondo per dottorato: cerimonia di benvenuto all'Aquila

DI **REDAZIONE CRONACA** 4 NOVEMBRE 2022

L'Aquila. Quarantotto studenti di 14 nazionalità diverse sono i nuovi dottorandi del Gran Sasso Science Institute (Gssi) che stanno per...

Giornata Forze Armate: all'Aquila onorati soldati caduti a difesa della Patria (foto)

DI **MAGDA TIRABASSI** 4 NOVEMBRE 2022

L'Aquila. Il Prefetto dell'Aquila Cinzia Torraco ha preso parte oggi alle cerimonie di commemorazione del Giorno dell'Unità Nazionale e della...

LOAD MORE

IMBALLAGGI2000 - Buste Postali Imbottite iM@il - Buste Imbottite per Spedizione - Buste con Pluriball Ideali per Spedire e…
★★★★☆ 551

ABRUZZOLIVE è una testata di Live Communication GROUP srl

Registrato alla sezione stampa del tribunale di Avezzano con numero 7/2010

Tel. +39.392.1029.891
Whatsapp +39.392.1029.891

© 2022 Live Communication